

Slik blir Sundgaarden!

Tegningene for det nye bygget etter gamle Stefferudgården i Sundet i Eidsvoll er klare. Det er ikke store forandringer som kan spores, men eierne Anne og Bjørn Elstad ønsker da også å bygge opp et liknende bygg som det som brant ned. De regner med at byggingen kommer til å starte rundt årsskiftet.

– Den nye gården kommer til å bli et vinkelbygg. Vi måtte gjøre det på den måten for å få samme antall kvadratmeter som den gamle bygningen, forklarer Anne og Bjørn Elstad, som står som eiere av gården.

Stefferudgården, som på folkemunne etter hvert har fått navnet Sundgaarden etter kaféen, kommer til å få en grunnflate på vel 200 kvadratmeter. I kjelleren vil det bli bygd 5-6 garasjer.

TRE ETASJER

Det gamle bygget som brant ned bestod av to og en halv etasje. Den nye gården vil få tre etasjer, slik at loftsetasjen kan brukes til andre ting enn bare lagring.

– I første etasje vil det bli kafé som tidligere, i andre etasje blir det én leilighet samt kontorer, mens vi ennå ikke har bestemt hva tredje etasje skal brukes til. Kanskje kontorer? sier Anne Elstad. Hun og Bjørn Elstad ønsker å få det nye bygget nokså likt det forrige, selv om noen utseendemessige justeringer er foretatt. Antall kvadratmeter er imidlertid det samme, til tross for den ekstra halve etasjen.

MUR MED TRE

De regner med at byggingen

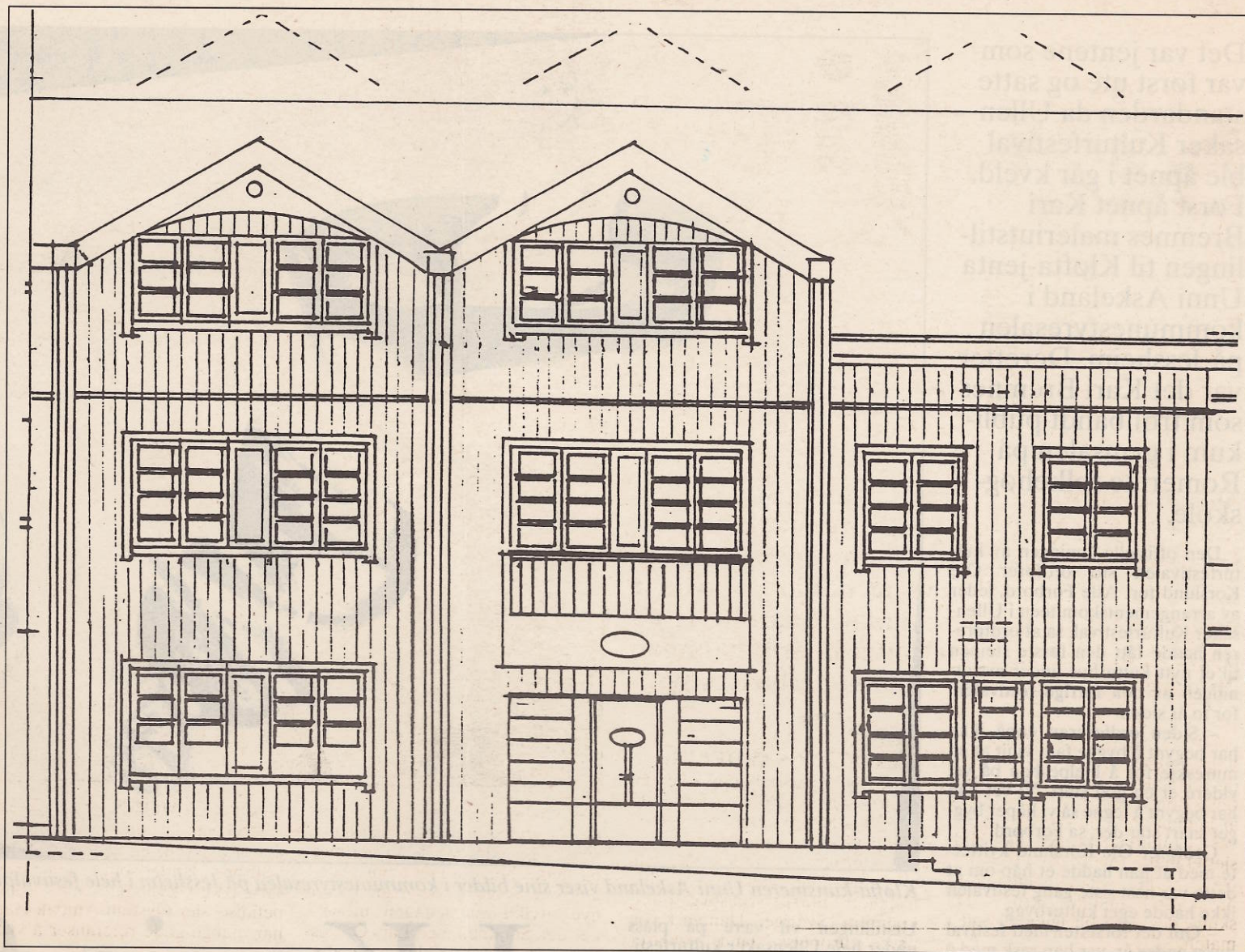

HER ER DEN NYE SUNDGAARDEN: Tegningene av det nye bygget er endelig klare, men eierne, Anne og Bjørn Elstad, regner ikke med at byggingen kommer til å starte før rundt årsskiftet. Noen utseendemessige forandringer er foretatt i forhold til den gamle bygningen, men det blir nokså likt gamle Stefferudgården.

vil ta til ved årsskiftet, men kan ennå ikke si noe nøyaktig. Selve bygget vil være av mur og bekles omtrent som tidligere. med trepanel, slik at det vil se ut

Av Line Kaspersen